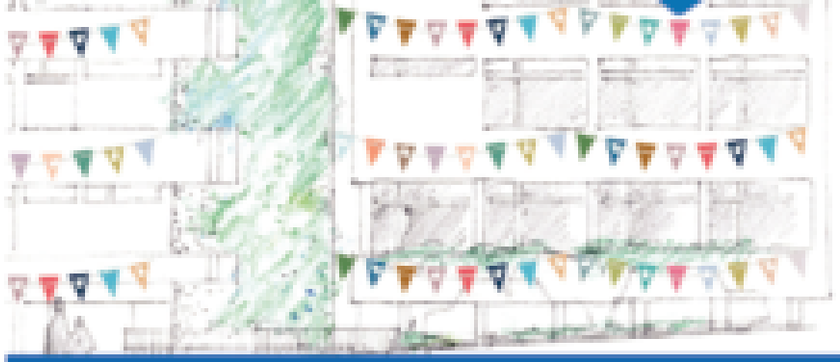

im Gehörlosenzentrum Zürich, Oerlikonerstr. 98, 8057 Zürich,
ca. 100 Meter von der Tramstation Salersteig (Tram 14/10)

Warum solltest Du das Gehörlosenzentrumfest 2025 auf keinen Fall verpassen? Dich erwartet ein Wochenende mit Begegnungen, spannenden Diskussionen, kreativen Workshops, einem Kinder- und Familienprogramm, Kunst, Kultur – und ganz viel Gemeinschaft! Sei dabei – entdecke, erlebe und vernetze dich!

PROGRAMM

Freitag, 26. September 2025

17:00 – 23:00 Uhr
durchgehend Verpflegung in der Cafeteria

HAUSCafesichtBAR

19:00 – 21:30 Uhr im forum98 Aula
KOFO «Neue Untertitel-Brille – Chancen und Risiken?»
Referat: Alexandre Thiébaud, AVISO AG

Anschliessend Podiumsgespräch mit Gästen. Moderation: Ioeli Toggenburger (mit Gebärdensprachdolmetschen)

Podiumsgäste:
- Roman Probst, Geschäftsführer PROCOM
- Oliver Furthaler, Geschäftsführer Gleichcom
- Christine Friberg, Präsidentin Pro Audito Zürich
- Alexandre Thiébaud, Geschäftsführer AVISO AG
- Marinus Spiller, Präsident Schweiz. Gehörlosenbund SGB-FSS

Samstag, 27. September 2025

10:00 – 23:00 Uhr
durchgehend Verpflegung in der Cafeteria

10:00 – 17:00 Uhr im ganzen Haus
«Tag der offenen Türen» von allen Organisationen, **Informationsstände** z. B. PROCOM, SZBLIND, AVISO AG, Gleichcom

10:00 – 23:00 Uhr in der Cafeteria
Bilder- und Skulpturenausstellung
von Peter Hemmi

10:00 – 12:00 / 13:00 – 17:00 Uhr
in der Turnhalle Ligister Regensbergstrasse 109 (Nähe Gehörlosenzentrum)
Kinderprogramm «FUNSPORT»

10:00 – 17:00 Uhr im Sitzungszimmer (BSLK)
Familien-Basteln

10:00 – 18:00 Uhr im Innenhof
Hüpfburg für Kinder

11:00 – 12:00 Uhr im Kursraum DIMA
Gebärdensprach-Crashkurs
mit Véronique Murk

13:00 – 14:00 Uhr im forum98 Aula
Trommel-Workshop
mit Matthias Müller Kuhn

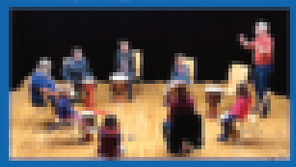

14:00 – 15:00 Uhr im Kursraum DIMA
Gebärdensprach-Crashkurs
mit Véronique Murk

15:00 – 16:00 Uhr im forum98 Aula
Theater-Workshop mit Tom Hölbling

19:00 – 21:30 Uhr im forum98 Aula
Kultur-Event inklusiv, Ticket Fr. 15.– **Kinofilm «Salt & Pepper»** (Film aus Norwegen) mit dt. Untertiteln

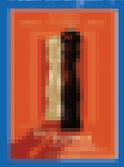

Anschliessend Podiumsgespräch mit Gästen. Moderation: Monika Goldefusová (mit Gebärdensprachdolmetschen)

Sonntag, 28. September 2025

10:30 – 12:00 Uhr im forum98 Aula
Ökumenischer Gottesdienst
Pantomime-Aufführung «Der erste Stein» (70 Jahre Mimenchor)

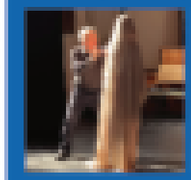

anschl. Mittagessen (um 12:00 Uhr)

ALLE GEHÖRLOSEN, SCHWERHÖRIGEN, HÖRSEHBEHINDERTEN UND HÖRENDEN SIND WILLKOMMEN

ORGANISATION